BLUSA UNISEX ADELA

Referencia: 608300

Composición / Tratamiento

SARGA 65% PES 35% CO - 200 gr/m²

Colores disponibles

Descripción

Descubre la versatilidad y comodidad con nuestra Blusa Unisex Adela, una prenda diseñada para destacar en entornos de la industria alimentaria y más allá.

Este modelo especial para alimentación es unisex, de manga larga, con cuello pico, puños acrílicos y un bolsillo oculto en el pecho izquierdo cosido por el interior, ofreciendo un diseño funcional y práctico.

Confeccionada en SARGA en blanco o marino, la Blusa Adela es ideal para profesionales de la salud, como médicos, enfermeras, dentistas o fisioterapeutas, así como para la industria alimentaria, limpieza o comercio.

Su versatilidad la convierte en la elección perfecta para cadenas de producción y manipulación.

Descubre la calidad y durabilidad en cada detalle con esta blusa diseñada para resaltar en tu entorno laboral.

¡Encuentra tu uniforme sanitario perfecto y destaca con la Blusa Adela!

Tallas disponibles

XS S M L XL XXL 3XL

Guía de tallas

MEDIDA (cm)	XS	S	M	L	XL	XXL	3XL/YL
PECHO	52	56	60	64	68	72	76
CADERA	52	56	60	64	68	72	76
LARGO ESPALDA	71	72,5	74	75,5	77	78,5	80
LARGO MANGA LARGA	59,4	60,2	61	62	63	64	65
HOMBRO A HOMBRO	43,5	45,5	47,5	49,5	51,5	53,5	55,5

Croquis y Características
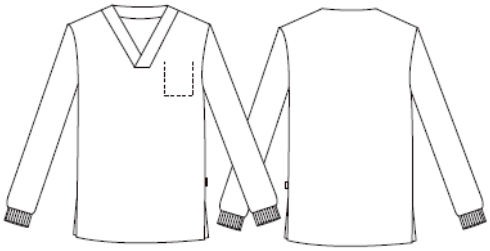
-Prenda UNISEX.
-Puños en acrílico.
-Bolsillo pecho oculto.
-Aberturas laterales.
-Largo aprox.: 74 cm.
-Prenda H3.: holgada.