BATA UNISEX REYES CON BOTONES DE PRESION

Referencia: 570100

Composición / Tratamiento

SARGA 65% PES 35% CO - 200 gr/m²

Colores disponibles

Descripción

Esta bata unisex ha sido diseñada para adaptarse a una amplia gama de profesionales. Su estilo clásico y funcionalidad la hacen adecuada tanto para hombres como para mujeres.

La manga larga proporciona una cobertura óptima, fundamental en entornos donde la higiene y la protección de la ropa son prioritarias.

Los botones de presión ocultos brindan un cierre seguro y rápido, sin sacrificar la estética de la bata. Son resistentes y duraderos, manteniendo la prenda en su lugar durante toda la jornada laboral.

Los puños acrílicos ofrecen comodidad y durabilidad, además de mantener el calor en entornos más frescos.

El cuello con solapa es un detalle que agrega profesionalismo al diseño de la bata, lo que la hace ideal para entornos donde se requiere una presentación pulcra.

Incluye un bolsillo interior cosido en el pecho izquierdo para mantener objetos personales o herramientas de trabajo a salvo.

Modelo pensado especialmente para la industria alimentaria y cadenas de producción y manipulación, aunque también puede servir para uniforme sanitario, limpieza o comercio.

Tallas disponibles

XXS XS S M L XL XXL 3XL

Guía de tallas

MEDIDA (cm)	XXS/XSS	XS	S	M	L	XL	XXL	3XL/YL
PECHO	46,5	50,5	54,5	58,5	62,5	66,5	70,5	74,5
CINTURA	43,5	47,5	51,5	55,5	59,5	63,5	67,5	71,5
CADERA	48	52	56	60	64	68	72	76
LARGO ESPALDA	98	99,6	101,3	102,9	104,6	106,2	107,9	109,5
LARGO MANGA	67,5	68,2	68,9	69,6	70,5	71,4	72,3	73,2
HOMBRO A HOMBRO	40,5	42,5	44,5	46,5	48,5	50,5	52,5	54,5

Croquis y Características
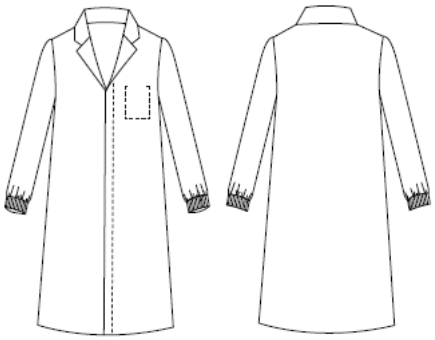
- Puños acrílicos.
- Bolsillo pecho interior.
- Cuello solapa.
- Botones de presión ocultos.
- 105 cm | H3 HOLGADA.