Chaqueta **MIRACLE**

Composicion y densidad exterior

Composicion y densidad interior

Embalaje

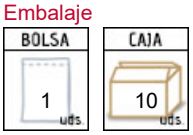

Chaqueta de abrigo 2 en 1, confeccionada en tejido de sarga con relleno acolchado y forro liso interior. Puede convertirse en chaleco quitando las mangas que van unidas por cremalleras. Cuello alto y cremallera central bajo tapeta con broches a presión. Reguladores laterales en espalda. Ocho bolsillos exteriores, un bolsillo para el teléfono móvil, dos departamentos para bolígrafo y un bolsillo interior. Faldón trasero en espalda más largo.

Medidas aproximadas por talla (cm.)

	adulto					grande
	S	M	L	XL	XXL	3XL
largo	68.5	71.5	74.5	77.5	80.5	83.5
ancho	56	59	62	65	68	71

Colores disponibles

blanco | verde botella | rojo loto | azul marino orion | gris cemento | negro

Colores disponibles en tallas grande

Colores disponibles en tallas adulto

VALENTO

Chaqueta **MIRACLE**

Esquema

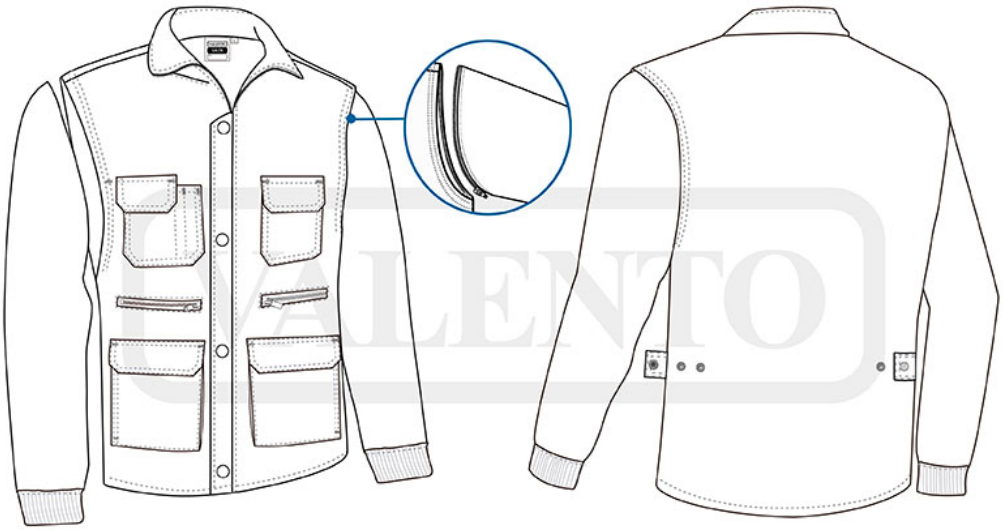

Detalles

Vista parte trasera de la prenda (espalda)