MODELO 4828 PR ♂

FICHA TÉCNICA

Power *class*

Softshell bicolor regular fit

TEJIDO PRINCIPAL:

Composición:

Exterior: 96% Poliéster 4% Spandex

Membrana: TPU hidrófila

Gramaje: 320 grs

Impermeabilidad del tejido: 8000 mm columna

Transpirabilidad RET: 50m² Pa/W

Solidez a las Tinturas:

Al lavado a 30ºC: 4-5

Al planchado: 4-5

Al sudor: 4-5

09

Gris

DESCRIPCIÓN DEL PRODUCTO:

- Softshell *regular fit,* un corte recto que sienta bien a todo tipo de cuerpos
- El tejido softhsell ofrece una mayor protección contra viento y frío gracias a la membrana cortavientos y al interior polar, además de una buena transpirabilidad
- Cuello alto para una mayor protección y cierre con cremallera. Una pieza interior evita el paso del aire a través de la cremallera. Protector de barbilla para evitar rozaduras
- Tejido con una elasticidad del 13% gracias a su composición en elastano
- Espalda más larga para cubrir la zona lumbar al agacharse. Ajuste mediante cordón elástico y piezas de autobloqueo
- Puños ajustables con velcro
- Bolsos laterales y bolso en pecho cerrados con cremallera
- La incorporación de materiales técnicos al vestuario profesional permite crear prendas como ésta con altas prestaciones

CONSERVACIÓN:

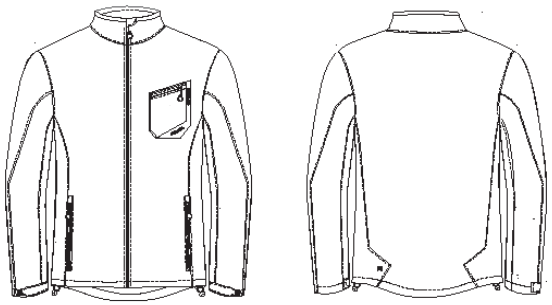

BENEFICIOS CLAVE:

Vida útil: Para un uso muy frecuente conserva su aspecto después de 40 lavados en las condiciones indicadas en la etiqueta.

Ambiente: recomendado para ambientes fríos, ventosos y lluviosos en el exterior.

Cortavientos: membrana cortavientos en el interior que evita el paso del aire.

Visibilidad: elementos reflectantes para mejorar al visibilidad del usuario.

Puño ajustable: para un ajuste perfecto de la prenda evitando el paso del aire.

Stretch: aporta una mayor comodidad y libertad de movimientos.

Espalda más larga: para proteger la zona lumbar del usuario cuando este realiza movimientos.

GUÍA DE TALLAS:

	S	M	L	XL	XXL	3XL
P. Pecho (cm) (A)	88-94	96-102	104-110	112-118	120-126	128-134
P. Cintura (cm) (B)	74-80	82-88	90-96	98-104	106-112	114-120
Estatura (cm) (C)	165-175	165-175	165-175	165-175	175-190	175-190

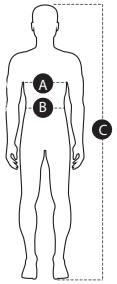

MONZA

+34 902 193 096 | ventas@obrerol-monza.com

Pol. Ind. Somonte | c/ María González "La Pondala" 82-96 | 33393 Sotiello - Gijón

obrerol-monza.com