FALDA SIN BOLSILLOS TRIVIAL

Referencia: 176500

Composición / Tratamiento

TRIVIAL 77% PES 20% VI 3% EA - 185 gr/m²

Colores disponibles

Descripción

La falda sin bolsillos TRIVIAL cuenta con un diseño ajustado que se adapta a tu figura gracias a las pinzas en el delantero y trasero. Esto no solo proporciona un aspecto elegante, sino que también asegura un ajuste cómodo durante tus largas jornadas laborales.

Nuestra falda está confeccionada en tejido TRIVIAL (185gr/m²) compuesto por un 77% de poliéster, un 20% de viscosa y un 3% de elastano. Esta combinación de materiales ofrece una serie de ventajas clave, como mayor libertad de movimiento, comodidad y suavidad al tacto. Además, es resistente a las arrugas, lo que facilita el proceso de planchado y garantiza que tu uniforme luzca impecable.

La abertura trasera no solo añade un toque de estilo, sino que también mejora la comodidad al caminar y te permite moverte con facilidad en tu entorno de trabajo. El forro interior asegura un mayor confort y suavidad en contacto con tu piel.

A diferencia de otros modelos, la falda sin bolsillos TRIVIAL prescinde de bolsillos, lo que garantiza una apariencia más pulida y elegante. Esta característica es especialmente valiosa en un entorno profesional donde la imagen juega un papel crucial.

Estos detalles de diseño garantizan un ajuste seguro y cómodo, además de agregar un toque de estilo al uniforme. Esta falda es perfecta como uniforme para camareras, personal de recepción, trabajadores del transporte, oficina o comercio, ya que su diseño elegante es adecuado para una variedad de entornos laborales.

Tallas disponibles

36 38 40 42 44 46 48 50 52 54 56 58

Guía de tallas

MEDIDA (cm)	**36**	**38**	**40**	**42**	**44**	**46**	**48**	**50**	**52**	**54**	**56**	**58**
CINTURA	35	37	39	41	43	45	47,5	50	52,5	55	57,5	60
ALTURA DE CADERA	20	20,5	21	21,5	22	22,5	23	23,5	24	24,5	25	25,5
CADERA	46	48	50	52	54	56	58,4	60,8	63,2	65,6	68	70,4
LARGO DE COSTADO	55	55,5	56	56,5	57	57,5	58	58,5	59	59,5	60	60,5

Croquis y Características
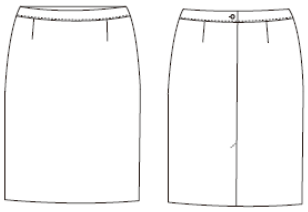
- Pinzas en delantero y trasero.
- Cintura, botón y cremallera en trasero.
- Abertura trasera.
- Largo aprox: 55 cm.
- Prenda M1: ajustada.