# MODELO 4835 PR ♂

FICHA TÉCNICA

Master *class*

Parka desmontable regular fit

## TEJIDO PRINCIPAL:

Composición chaqueta exterior: 100% Nylon taslon Oxford acabado PU
Composición chaqueta interior: 100% Nylon relleno de pluma sintética (down like)
Membrana: TPU hidrófila
Interior: Polar
Gramaje: 390 grs
Solidez a las Tinturas:

Al Lavado 30ºC: 4
Al Planchado: 4
Al Sudor: 5

05
Verde kaki

## CONSERVACIÓN:

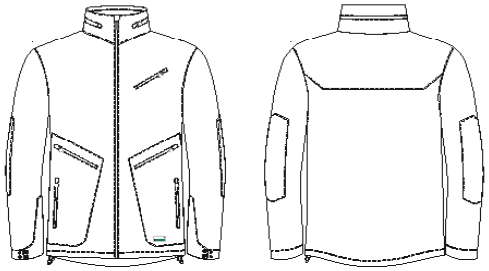

## GUÍA DE TALLAS:

| | S | M | L | XL | XXL | 3XL |
|---|---|---|---|---|---|---|
| P. Pecho (cm) (A) | 88-94 | 96-102 | 104-110 | 112-118 | 120-126 | 128-134 |
| P. Cintura (cm) (B) | 74-80 | 82-88 | 90-96 | 98-104 | 106-112 | 114-120 |
| Estatura (cm) (C) | 165-175 | 165-175 | 165-175 | 165-175 | 175-190 | 175-190 |

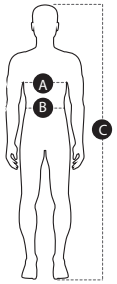


## DESCRIPCIÓN DEL PRODUCTO:

- Parka desmontable ***regular fit,*** un corte recto que sienta bien a todo tipo de cuerpos
- La chaqueta interior aisla al usuario del frío gracias al relleno downlike, con el que se consigue una alta protección con menos peso que otros materiales
- La parka exterior protege al usuario de la lluvia y el viento, gracias a su acabado impermeable, las costuras estancas y las cremalleras waterproof
- Cuello alto para una mayor protección en ambas piezas
- La parka exterior con capucha oculta ajustable, los puños ajustables mediante corchete y el bajo mediante cordón elástico y piezas de autobloqueo
- Chaqueta interior con puños y bajo ajustables mediante elástico fino
- El material exterior, Nylon Oxford con acabado PU, le aporta a la prenda una buena resistencia al desgarro y la abrasión. Coderas con refuerzo para una mayor resistencia en esa zona
- Espalda más larga para cubrir la zona lumbar al agacharse
- Ambas piezas con bolsillos cerrados mediante cremallera

## BENEFICIOS CLAVE:

**Vida útil:** Para un uso muy frecuente conserva su aspecto después de 50 lavados en las condiciones indicadas en la etiqueta.

**Ambiente:** recomendado para ambientes fríos y lluviosos en exterior.

**Impermeabilidad:** 2000 mm

**Downlike:** pluma sintética, que aporta gran confort térmico y poco peso.

**Costura estanca:** costuras 100% estancas garantizando la impermeabilidad de la prenda

**Espalda larga:** protegiendo la zona lumbar del usuario cuando realiza movimientos.

**Puño ajustable:** puño ajustable con corchete para que el usuario lo pueda adaptar para mejorar la comodidad.

**Cremallera waterproof:** cremalleras impermeables que evitan el paso del agua.

**Bolso para gafas:** bolsillo de tacto suave para guardar las gafas evitando que se puedan rayar.

**Bolso para móvil:** Colocado estratégicamente de fácil acceso, permitiendo libertad de movimiento.

**Capucha:** capucha ajustable y con visera que se guarda en compartimento en el cuello.

**Dos en uno:** dos prendas en uno para que el profesional pueda hacer el sistema multicapas como más cómodo le resulte.

MONZA

+34 902 193 096 | ventas@obrerol-monza.com
Pol. Ind. Somonte | c/ María González "La Pondala" 82-96 | 33393 Sotiello - Gijón
**obrerol-monza.com**