MODELO 298

P ♀

FICHA TÉCNICA

Master *class*

Bata Regular Fit

TEJIDO PRINCIPAL:

Composición: 67% poliéster 33% algodón
Gramaje: 215 g/m²
Ligamento Fundamental: SARGA
Densidad: U: 44 h/cm T: 23 p/cm
Resistencia a la tracción: U: 99.59 kgf T: 75.59 kgf
Solidez a las Tinturas:
- **Al Lavado 40ºC:** 4-5
- **A la limpieza en seco:** 4-5
- **Al Planchado:** 4-5
- **A la Luz:** 4-**5**

Encogimiento lav 40ºC: máx. admitido 1,6%
Resistencia al Pilling: 4-5

10
Blanco

CONSERVACIÓN:

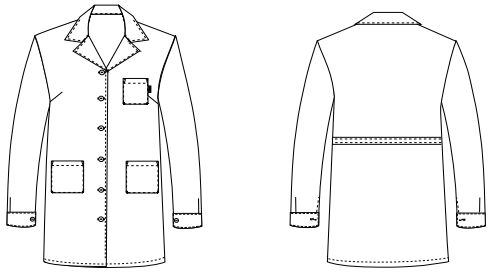

DESCRIPCIÓN DEL PRODUCTO:

- Cuello pico con solapa.
- Cierre central con botones.
- Manga pegada, que estiliza la figura.
- Bolsillo en pecho y 2 bolsillos laterales con forma redondeada, dando una imagen más elegante de la prenda.
- Pinzas en el pecho y entalles en la espalda para realzar la silueta.

BENEFICIOS CLAVE:

Vida útil: Para un uso muy frecuente conserva su aspecto después de 100 lavados a 40º, 50 lavados a 60º, 25 lavados a 90º.

Ambiente: Esta prenda esta recomendada para ambientes moderados en interior y exterior, donde las temperaturas oscilan entre 19-25ºC. Ideal para todo el año.

Durabilidad del color: Tejido con altas solideces del color que se mantienen durante múltiples procesos de lavado y uso.

Twin Fit: Patronaje que permite tener una imagen coordinada en la misma empresa entre señora y caballero.

Antimicrobiano: Acabado antimicrobiano previene el aumento de bacterias, esto asegura el bienestar personal y mejora la comodidad de las prendas

TABLA DE TALLAS

	2		4		6		8		10		12	
P. Pecho (cm) **(A)**	86-88	90-92	94-96	98-100	102-104	106-108	110-112	114-116	118-120	122-124	126-128	130-132
P. Cadera (cm) **(B)**	92-94	96-98	100-102	104-106	108-110	112-114	116-118	120-122	124-126	128-130	132-134	136-138
Altura (cm) **(C)**	155-170	155-170	155-170	155-170	155-170	155-170	170-175	170-175	170-175	170-175	170-175	170-175

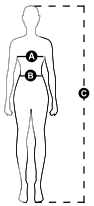

MONZA

+34 902 193 096 | ventas@obrerol-monza.com
Pol. Ind. Somonte | c/ María González “La Pondala” 82-96 | 33393 Sotiello - Gijón
obrerol-monza.com