MONZHA WOMAN PO0410

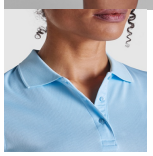

DUO

DESCRIPCIÓN

Polo técnico manga corta entallado transpirable. Cuello rib 1x1 al tono. Tapeta con 3 botones. Cubrecosturas del mismo tejido al tono. Certificado UV.

COMPOSICIÓN

100% poliéster piqué, 150 g/m².

OBSERVACIONES

Tejido transpirable, fácil lavado y secado. *Etiqueta removible. *Tejido técnico. *Modelo transpirable. *Dúo concept.

TALLAS

Adultos:: S · M · L · XL · 2XL / :

ESQUEMA

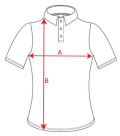

CANTIDADES

	Caja	Pack
Adultos:	50 ud.	1 ud.

COLORES

01 02 05 10 12 221

223 225 226 23 55 60

TALLAS

Adultos:	S	M	L	XL	2XL
ANCHO (A)	41cm	44cm	47cm	50cm	53cm
LARGO (B)	60cm	62.5cm	64.5cm	66.5cm	68.5cm

*[Medidas desde el contorno 1cm por debajo de las mangas / Medidas desde el punto más alto del hombro hasta el final de la prenda]

REPROCESOS DISPONIBLES

Transfer Manipulado

CERTIFICADOS

OEKO TEX® STANDARD 100 2012OK0446 AITEX

www.oeko-tex.com

Los colores y medidas recogidos en esta ficha técnica son aproximados a los colores y medidas de nuestros productos. Debido al trabajo continuo en mejora de los productos y renovaciones de stock los mismos pueden sufrir cambios o modificaciones que no estén reflejados en este documento. No se aceptarán reclamaciones basadas en los colores o tallas que se indican en esta ficha técnica. ROLY se reserva el derecho a cambiar sin previo aviso los colores y las medidas de los productos respecto de los indicados en la presente ficha técnica.