ESTRELLA WOMAN L/S PO6636

DUO

DESCRIPCIÓN

Polo de manga larga de algodón. Punto piqué. Cuello y puños tejidos 1x1. Tapeta de 3 botones. Cubrecosturas en cuello del mismo tejido.

COMPOSICIÓN

100% algodón, punto piqué, 220 g/m². Color gris vigoré 58: 85% algodón / 15% viscosa.

OBSERVACIONES

*Etiqueta removible. *Duo Concept.

TALLAS

Adultos:: S · M · L · XL · 2XL · 3XL / :

ESQUEMA

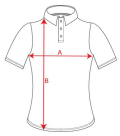

CANTIDADES

	Caja	Pack
Adultos:	25 ud.	1 ud.

COLORES

TALLAS

Adultos:	S	M	L	XL	2XL	3XL
ANCHO (A)	41cm	44cm	47cm	50cm	54cm	57cm
LARGO (B)	61cm	63cm	65cm	67cm	68cm	69cm

*[Medidas desde el contorno 1cm por debajo de las mangas / Medidas desde el punto más alto del hombro hasta el final de la prenda]

REPROCESOS DISPONIBLES

Transfer

Manipulado

CERTIFICADOS

OEKO TEX® STANDARD 100 2012OK0446 AITEX

www.oeko-tex.com

Los colores y medidas recogidos en esta ficha técnica son aproximados a los colores y medidas de nuestros productos. Debido al trabajo continuo en mejora de los productos y renovaciones de stock los mismos pueden sufrir cambios o modificaciones que no estén reflejados en este documento. No se aceptarán reclamaciones basadas en los colores o tallas que se indican en esta ficha técnica. ROLY se reserva el derecho a cambiar sin previo aviso los colores y las medidas de los productos respecto de los indicados en la presente ficha técnica.