# BLUSA MUJER BEGONIA

**Referencia: 634800**

## Composición / Tratamiento

MICROFIBRA 100% PES - 148 gr/m²

## Colores disponibles

## Descripción

Descubre la BLUSA MUJER BEGONIA, una casaca sin mangas diseñada para destacar en el ámbito profesional de la belleza.

Con cuello tirilla y escote en pico, esta prenda semi ajustada ofrece un toque moderno y elegante. Su cierre mediante cremallera central y dos bolsillos laterales, uno de ellos doble, proporciona funcionalidad sin comprometer el estilo.

Confeccionada en MICROFIBRA 100% poliéster, este tejido antibacteriano es altamente transpirable, tolerante a salpicaduras de lejía y lavable a 90º. Se seca rápidamente, no requiere planchado y repele el cabello y pelo de mascotas.

Disponible en negro con vivos en cuatro colores distintos, la BLUSA MUJER BEGONIA es la elección ideal como uniforme para peluquerías, centros de estética, spas o comercios.

¡Experimenta la comodidad y estilo que tu entorno laboral necesita con BEGONIA!

## Tallas disponibles

XS S M L XL XXL

## Guía de tallas

| MEDIDA (cm) | XS | S | M | L | XL | XXL |
|---|---|---|---|---|---|---|
| PECHO | 46 | 50 | 54 | 58 | 62 | 66 |
| CINTURA | 40 | 44 | 48 | 52 | 56 | 60 |
| CADERA | 50 | 54 | 58 | 62 | 66 | 70 |
| LARGO ESPALDA | 69 | 70,4 | 71,9 | 73,3 | 74,7 | 76,1 |
| HOMBRO A HOMBRO | 35 | 37 | 39 | 41 | 43 | 45 |

## Croquis y Características
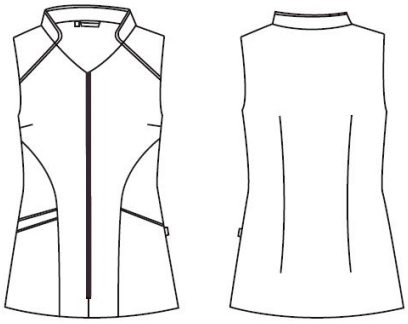
-Cremallera central.
-2 bolsillos laterales.
-Pinzas en sisas y espalda.
-Largo aprox.:73cm.
-M2: SEMI AJUSTADA.