BLUSA MUJER ANTARTIDA

Referencia: 552800

Composición / Tratamiento

PLANA POLIÉSTER 100% PES - 165 gr/m²

Colores disponibles

Descripción

Descubre la elegancia y funcionalidad de la BLUSA MUJER ANTÁRTIDA, una bata corta diseñada para profesionales que buscan destacar en peluquerías, estéticas, spas y más. Sin mangas y con cierre mediante cremallera central, esta prenda ofrece comodidad y estilo en cada detalle.

Confeccionada en 100% Poliéster, la BLUSA MUJER ANTÁRTIDA cuenta con dos bolsillos en el delantero, brindando espacio adicional para herramientas y accesorios esenciales. Las pinzas en las sisas y la espalda aseguran un ajuste favorecedor, resaltando tu figura con elegancia.

Ideal para uniformes en diversos sectores, como peluquerías, estéticas, spas, limpieza o comercio en general, esta blusa refleja profesionalismo y estilo. La calidad del tejido asegura durabilidad y resistencia al desgaste diario, manteniendo un aspecto fresco y impecable a lo largo del tiempo.

Opta por la BLUSA MUJER ANTÁRTIDA y experimenta la combinación perfecta de moda y funcionalidad en tu entorno laboral. Atrévete a destacar con esta prenda versátil que se adapta a tus necesidades y resalta tu imagen profesional.

Tallas disponibles

XS S M L XL XXL 3XL

Guía de tallas

MEDIDA (cm)	XS	S	M	L	XL	XXL	3XL/YL
PECHO	45	49	53	57	61	65	69
CINTURA	38	42	46	50	54	58	62
CADERA	50,5	54,5	58,5	62,5	66,5	70,5	74,5
LARGO ESPALDA	68,8	70,4	72	73,6	75,2	76,8	78,4
HOMBRO A HOMBRO	35,9	37,5	39,1	41,7	43,7	45,7	47,7

Croquis y Características
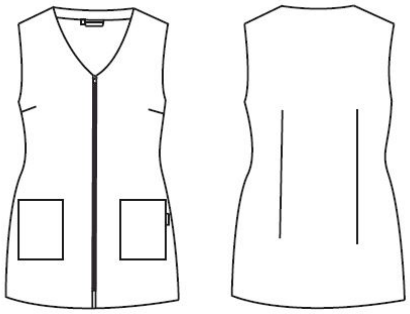
-Cremallera central.
-2 bolsillos laterales.
-Pinzas en sisas y espalda.
-Largo aprox.:73cm.
-M2: SEMI AJUSTADA