MODELO 4831 S ♂

FICHA TÉCNICA

Power *class*

POLO TÉRMICO SLIM FIT

TEJIDO PRINCIPAL:

Composición: 95% Poliéster 5% Spandex
Gramaje: 220 grs
Solidez a las Tinturas:
- Al Lavado 30ªC: 4
- Al Planchado: 4
- Al Sudor: 4
- A la luz: 4
- Al cloro: 4

Resistencia al pilling: 4
Encogimiento lav 30ºC: 1%

01
Negro

CONSERVACIÓN:

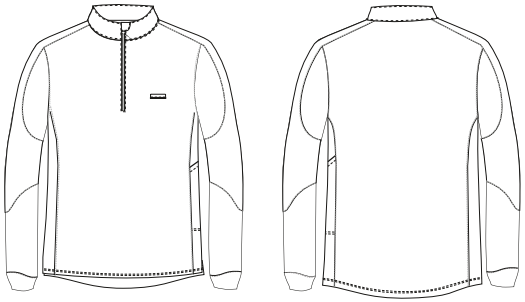

GUÍA DE TALLAS:

	S	M	L	XL	XXL	3XL
P. Pecho (cm) (A)	88-94	96-102	104-110	112-118	120-126	128-134
P. Cintura (cm) (B)	74-80	82-88	90-96	98-104	106-112	114-120
Estatura (cm) (C)	165-175	165-175	165-175	165-175	175-190	175-190

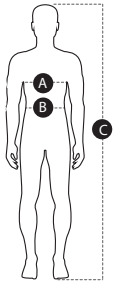

DESCRIPCIÓN DEL PRODUCTO:

- Polo *slim fit,* un corte estrecho que realza la silueta
- Confeccionado en tejido de punto con interior perchado, proporciona un buen aislamiento térmico
- El acabado antimicrobiano actúa como inhibidor del olor
- Cuello alto cerrado con cremallera. Protector de barbilla para evitar rozaduras
- Espalda más larga para cubrir la zona lumbar al agacharse
- Manga larga con cortes proporcionando una imagen deportiva y puño con rib
- Costuras planas para una mayor comodidad ya que se evita el roce con la piel
- Bolsillo de vivo en el pecho diseñado para bolígrafo y bolso en el lateral

BENEFICIOS CLAVE:

Vida útil: Para un uso muy frecuente conserva su aspecto después de 40 lavados en las condiciones indicadas en la etiqueta.

Ambiente: recomendado para ambientes fríos en interior y exterior.

Sanforizado: proceso previo que se le da al tejido para que no tenga encogimientos después del lavado.

Antimicrobiano: tratamiento que se le da al tejido para evitar el aumento de bacterias y malos olores.

Bolso para móvil: Colocado estratégicamente de fácil acceso, permitiendo libertad de movimiento.

Stretch: aporta una mayor comodidad y libertad de movimientos.

Pen pocket: bolsillo colocado en el pecho para facilitar el acceso del guardado de un bolígrafo.

MONZA

+34 902 193 096 | ventas@obrerol-monza.com
Pol. Ind. Somonte | c/ María González "La Pondala" 82-96 | 33393 Sotiello - Gijón
obrerol-monza.com