# MODELO 3011 S ♂

FICHA TÉCNICA

**Power** *class*

Polo Manga Larga

## TEJIDO PRINCIPAL:

**Composición:** 100% Algodón
**Gramaje:** 190 grs
**Tipo de tejido:** Piqué
**Resistencia al estallido:** 430kpa
**Solidez a las Tinturas:**

Al lavado a 30ºC: 4-5
Al planchado: 4-5
A la luz: 4
Al sudor: 4
Al cloro: 1-2

**Encogimiento al lavado** 30ºC : 5%

## DESCRIPCIÓN DEL PRODUCTO:

- Polo *confort fit* manga sentada corta con cinta de color a contraste.
- Cuello camisero sin pie de cuello, abertura central con dos botones. En la parte de abajo también tiene dos aberturas laterales.
- Un bolsillo de parche a la altura del pecho en el lado izquierdo.

## BENEFICIOS CLAVE:

**Vida útil:** Para un uso muy frecuente conserva su aspecto después de 35 lavados en las condiciones indicadas en la etiqueta.

**Ambiente:** Recomendado para ambientes moderados en interior y exterior.

**Sanforizado:** proceso al que se somete el tejido para que la prenda no encoja.

**Algodón:** fibra natural, muy confortable y suave, buena absorbencia, recomendado para personas con piel delicada.

## CONSERVACIÓN:

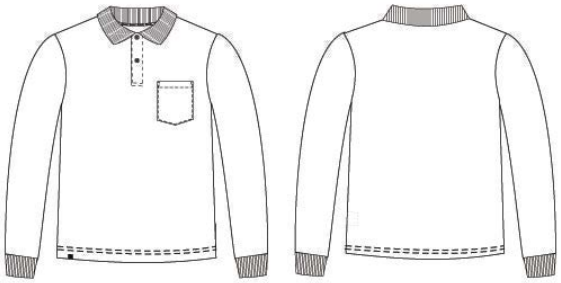

01 Negro | 07 Marino | 09 Gris | 10 Blanco | 11 Azulina

## TABLA DE TALLAS

| | XS | S | M | L | XL | XXL | 3XL |
|---|---|---|---|---|---|---|---|
| P. Pecho (cm) **(A)** | 80-86 | 88-94 | 96-102 | 104-110 | 112-118 | 120-126 | 128-134 |
| P. Cintura (cm) **(B)** | 62-68 | 70-76 | 78-84 | 86-92 | 94-100 | 102-108 | 110-116 |
| Altura (cm) **(C)** | 165-175 | 165-175 | 165-175 | 165-175 | 175-190 | 175-190 | 175-190 |

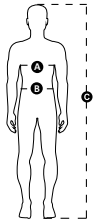


MONZA

+34 902 193 096 | ventas@obrerol-monza.com
Pol. Ind. Somonte | c/ María González "La Pondala" 82-96 | 33393 Sotiello - Gijón
**obrerol-monza.com**