Información sobre productos

90 10 165 BK

KNIPEX CutiX®

Cúter universal

- Barra estabilizadora y extensible de forma variable: versátil, trabajo más rápido, corte preciso
- Ejerza una presión específica en la parte posterior de la hoja sin riesgo de lesiones, sin que la cuchilla se doble ni se rompa involuntariamente
- Carcasa de magnesio resistente y duradera: tan ligera como el plástico, tan dura como el aluminio fundido a presión
- Máxima seguridad gracias al bloqueo de la hoja de alta calidad: ajuste seguro al cortar, empujar, y raspar

- Práctica: 165 mm de longitud, unos 144 g de peso
- Equipo original con cuchillas de segmentos de alta calidad, dos cuchillas de repuesto en el mango, se pueden cambiar sin herramientas
- Adecuado para tipos de cuchilla estándar de 18 mm: suave, curva, con ganchos
- Se sujeta cómodamente gracias a su forma delgada y numerosas zonas de agarre: sujeción cómoda, agarre firme y antideslizante
- Deslizadores planos y ergonómicos por separado para la cuchilla y la barra estabilizadora, sin posibilidad de activación accidental de los deslizadores
- Seguro soporte para la cuchilla: la cuchilla se sujeta de forma segura mediante el pasador de acero endurecido
- Cuando el extremo trasero del mango está cerrado, la cuchilla no se puede deslizar hacia afuera
- Anilla de fijación para protección de la herramienta con el sistema anticaida de KNIPEX Tethered Tools*

Información general	
Núm. de artículo	90 10 165 BK
EAN	4003773087533
Peso	111 g
Dimensiones	165 x 40 x 19 mm
conforme a REACH	no contiene SVHC
conforme a RoHS	no se aplica

Reservado el derecho a realizar modificaciones técnicas. Salvo error u omisión.

Dos cuchillas de recambio en un compartimento seguro del mango

Carcasa resistente de magnesio con zonas de agarre antideslizantes

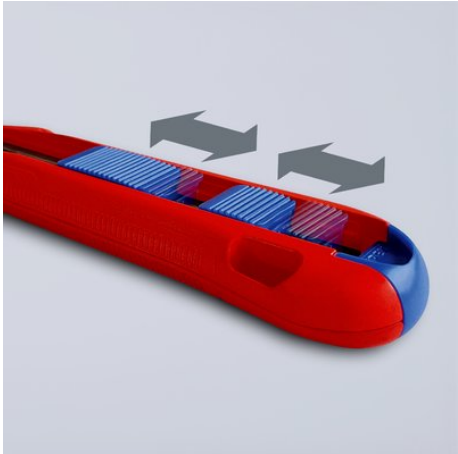

No hay pérdidas accidentales del ajuste gracias a los deslizadores planos integrados en la carcasa

La innovadora estabilización de la cuchilla permite aplicar una presión más segura directamente en la cuchilla.

Su forma ergonómica con numerosas zonas de agarre garantiza un trabajo seguro y preciso.

Variable: en función de sus necesidades, la cuchilla se puede usar de forma rígida o flexible.

Rápidamente afilado de nuevo: las cuchillas se pueden reemplazar sin herramientas, con solo la pulsación del botón.

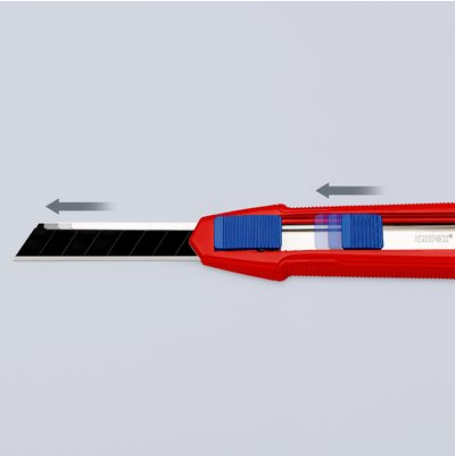

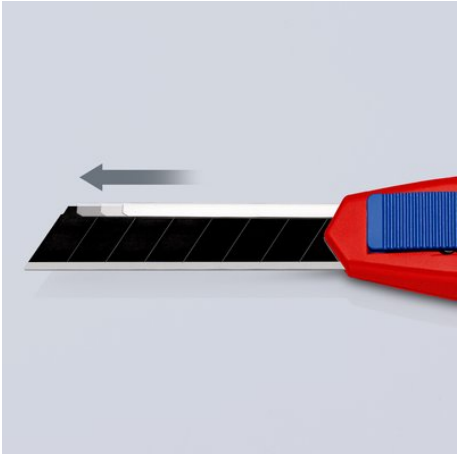

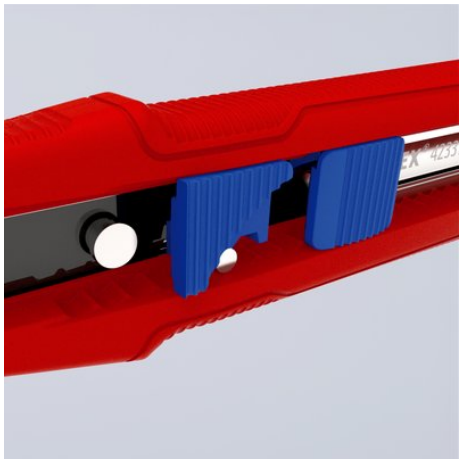

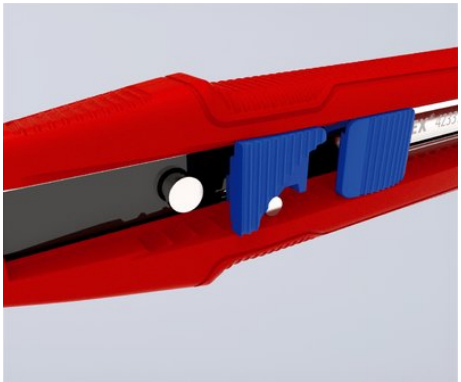

!Geeignet für fast alle gängigen 18-mm-Abbrechklingen!

El bloqueo de la cuchilla y el pasador de bloqueo de la cuchilla resistentes a la tensión están fabricados de acero endurecido