Cilindro de seguridad T60

Ficha técnica

Modelo de llave plana reversible que cubre unos niveles de seguridad básicos.

Seguridad	Amaestramiento
* *	* *

Características

» Tipo de llave: Plana reversible.
» Número de filas : 1
» Nº de pitones: 6 de doble diámetro.
» Tecnología: Tumbler convencional.
» Combinatoria: Grado 5
» Amaestramientos: Capacidad básica.
» Resistencia a la corrosión y temperatura: Grado B
» Sistema antibump.
» Protección media contra el ganzuado.
» Protección antitaladro.
» Resistencia: 100.000 ciclos.
» 5 llaves de latón Niquelado por cilindro.
» Certificado según norma EN 1303.

Opciones

» Embrague de doble seguridad.
» Sistema modular (para medidas poco habituales o refuerzo del puente)
» Acabados latón y níquel.
» Levas: R15, R13 y ruedas dentadas.
» Posibilidad de ampliaciones de amaestramientos, igualamiento y códigos determinados.
» Amplia gama de medidas y perfiles.

Amaestramiento

La plataforma que soporta su fabricación permite combinar un máximo de 7 alturas por puesto. El T60 es un sistema apropiado para aquellos amaestramientos donde los niveles de complejidad no son demasiado elevados.
SOLO DISPONIBLE PARA AMPLIACIONES

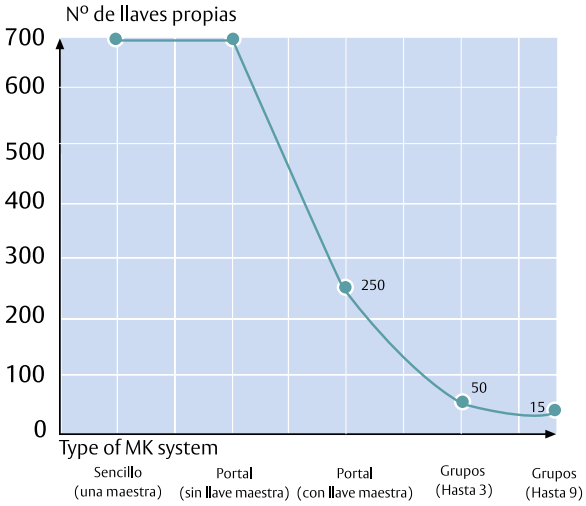

Normativa

Al igual que ocurre con los principales modelos que TESA incorpora en el catálogo, el T60 está certificado según los ensayos que especifica la norma europea.

1	6	0	B	0	B	5	0
Resistencia de la llave (Grado 0-1)	Durabilidad (Grado 4 a 6)	Masa de puerta y fuerza de cierre (No aplica en cilindros)	Aptitud para el uso en puertas cortafuego (Grados 0-A-B)	Seguridad de personas (No aplica en cilindros)	Resistencia a la corrosión y temperatura (Grados 0, A, B, C)	Seguridad de la llave (Grado 1 a 6)	Resistencia al ataque (Grados 0-A-B-C-D)

*Nota; Con escudo E700, la resistencia al ataque sube al grado 2.

Recomendaciones

» Utilice lubricante TESA para prolongar al máximo la vida útil del cilindro.
» Utilice llaves originales para hacer copias.
» Por seguridad, cuando cambie o recomiende una medida de cilindro tenga en cuenta que, una vez instalado, éste no debe sobresalir más de 1 mm.

D

Cilindro de seguridad T60

Perfil europeo

32 uds. (L≤90)
30 uds. (L>90)

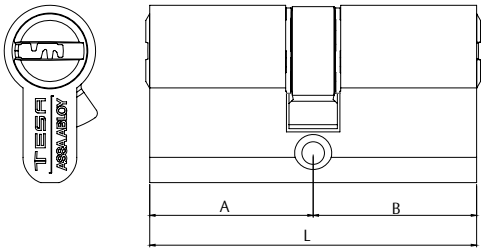

Europeo doble	L	A	B	Exc. = 15 mm	Acabado	Leva corta Exc. = 13,2 mm	Acabado
	60	30	30	T655 30 30 L	Latón	M650 30 30 N	Níquel
	65	30	35	T655 30 35 L	Latón	M650 30 35 N	Níquel
	70	30	40	T655 30 40 L	Latón	M650 30 40 N	Níquel
	70	35	35	T655 35 35 L	Latón	M650 35 35 N	Níquel
	75	30	45	T655 30 45 L	Latón	M650 30 45 N	Níquel
	75	35	40	T655 35 40 L	Latón	M650 35 40 N	Níquel
	80	30	50	T655 30 50 L	Latón	M650 30 50 N	Níquel
	80	35	45	T655 35 45 L	Latón	M650 35 45 N	Níquel
	80	40	40	T655 40 40 L	Latón	M650 40 40 N	Níquel
	85	35	50	T655 35 50 L	Latón	M650 35 50 N	Níquel
	90	30	60	T655 30 60 L	Latón	M650 30 60 N	Níquel
	90	35	55	T655 35 55 L	Latón	M650 35 55 N	Níquel
	90	40	50	T655 40 50 L	Latón	M650 40 50 N	Níquel
	90	45	45	T655 45 45 L	Latón	M650 45 45 N	Níquel
	100	30	70	T655 30 70 L	Latón	M650 30 70 N	Níquel
	100	40	60	T655 40 60 L	Latón	M650 40 60 N	Níquel
	100	50	50	T655 50 50 L	Latón	M650 50 50 N	Níquel
	110	30	80	T655 30 80 L	Latón	M650 30 80 N	Níquel
	110	50	60	T655 50 60 L	Latón	M650 50 60 N	Níquel
	120	30	90	T655 30 90 L	Latón	M650 30 90 N	Níquel
	120	40	80	T655 40 80 L	Latón	M650 40 80 N	Níquel
	120	60	60	T655 60 60 L	Latón	M650 60 60 N	Níquel
	130	30	100	T655 31 00 L	Latón	M650 31 00 N	Níquel
	140	40	100	T655 41 00 L	Latón	M650 41 00 N	Níquel
	150	50	100	T655 51 00 L	Latón	M650 51 00 N	Níquel
	160	60	100	T655 61 00 L	Latón	M650 61 00 N	Níquel

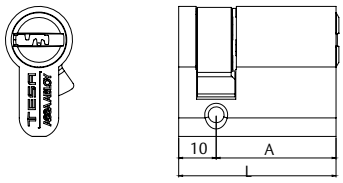

Europeo medio	L	A	B	Exc. = 15 mm	Acabado	Exc. = 13,2 mm	Acabado
	40	30	10	T655 30 10 L	Latón	M650 30 10 N	Níquel
	45	35	10	T655 35 10 L	Latón	M650 35 10 N	Níquel
	50	40	10	T655 40 10 L	Latón	M650 40 10 N	Níquel
	60	50	10	T655 50 10 L	Latón	M650 50 10 N	Níquel
	70	60	10	T655 60 10 L	Latón	M650 60 10 N	Níquel
	80	70	10	T655 70 10 L	Latón	M650 70 10 N	Níquel
	90	80	10	T655 80 10 L	Latón	M650 80 10 N	Níquel
	100	90	10	T655 90 10 L	Latón	M650 90 10 N	Níquel

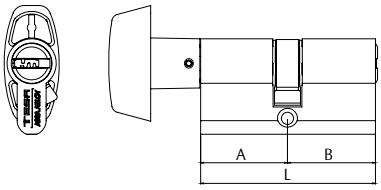

Europeo botón	L	A	B	Exc. = 15 mm	Acabado	Exc. = 13,2 mm	Acabado
	60	30	30	T65B 30 30 L	Latón	M65B 30 30 N	Níquel
	65	30	35	T65B 30 35 L	Latón	M65B 30 35 N	Níquel
	70	35	35	T65B 35 35 L	Latón	M65B 35 35 N	Níquel
	70	40	30	T65B 40 30 L	Latón	M65B 40 30 N	Níquel
	80	30	50	T65B 30 50 L	Latón	M65B 30 50 N	Níquel
	80	40	40	T65B 40 40 L	Latón	M65B 40 40 N	Níquel
	85	35	50	T65B 35 50 L	Latón	M65B 35 50 N	Níquel
	90	30	60	T65B 30 60 L	Latón	M65B 30 60 N	Níquel
	90	45	45	T65B 45 45 L	Latón	M65B 45 45 N	Níquel

* Para hacer pedidos de llaves iguales o amaestramientos añadir KA o AM al final de cada referencia, respectivamente.

* En el caso de amaestramientos, sólo disponible para ampliaciones.

* Para elegir el acabado, indicar “L” para el latón o “N” para el níquel como última letra del código.

* El acabado latón en R13 sólo está disponible para medidas hasta 80mm.