# Válvula neumática
# J-3-PK-3

Número de artículo: 10772

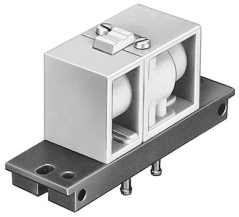

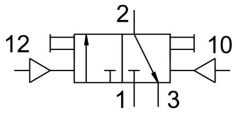


## Hoja de datos

| Característica | Valor |
|---|---|
| Función de la válvula | 3/2 vías biestable |
| Caudal nominal normal | 100 l/min |
| Conexión neumática de utilización | PK-3 |
| Presión de funcionamiento | -0.9 bar ... 8 bar |
| Forma constructiva | Corredera del émbolo |
| Diámetro nominal | 2.5 mm |
| Símbolo | 00991377 |
| Tiempo de conmutación um | 7 ms |
| Protección antideflagrante | Tener en cuenta la advertencia en la certificación<br>Zona 1 (ATEX)<br>Zona 2 (ATEX)<br>Zona 21 (ATEX)<br>Zona 22 (ATEX) |
| Medio de funcionamiento | Aire comprimido según ISO 8573-1:2010 [7:–:–] |
| Conformidad PWIS | VDMA24364-Zona III |
| Temperatura ambiente | -10 °C ... 60 °C |
| Peso del producto | 75 g |
| Tipo de fijación | A elegir:<br>En placa base<br>En bastidor de montaje<br>Con taladro pasante |
| Conexión del airea auxiliar de pilotaje 12 | PK-3 |
| Conexión del aire de pilotaje 14 | PK-3 |
| Conexión neumática 1 | PK-3 |
| Conexión neumática 4 | PK-3 |
| Conexión neumática 5 | PK-3 |
| Material de la placa base | Latón<br>Reforzado con PPS |
| Material de las juntas | NBR |
| Material del cuerpo | Material sintético<br>Fundición inyectada de cinc |