Válvula neumática
VL/O-3-PK-3

Número de artículo: 4233

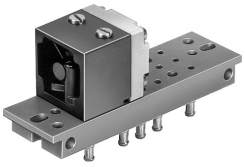

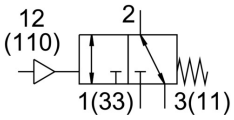

Hoja de datos

Característica	Valor
Función de la válvula	3/2 vías, normalmente abierta, monoestable
Caudal nominal normal	100 l/min
Conexión neumática de utilización	PK-3
Presión de funcionamiento	0 bar ... 8 bar
Forma constructiva	Asiento de placa
Diámetro nominal	2.5 mm
Símbolo	00991030
Tiempo de conmutación OFF	50 ms
Tiempo de conmutación ON	12 ms
Protección antideflagrante	Tener en cuenta la advertencia en la certificación Zona 1 (ATEX) Zona 2 (ATEX) Zona 21 (ATEX) Zona 22 (ATEX)
Medio de funcionamiento	Aire comprimido según ISO 8573-1:2010 [7:–:–]
Nota sobre el medio de trabajo/mando	Admite funcionamiento con lubricación (lo cual requiere seguir utilizándolo)
Conformidad PWIS	VDMA24364-B1/B2-L
Medio de mando	Aire comprimido según ISO 8573-1:2010 [7:-:-]
Temperatura ambiente	-10 °C ... 60 °C
Peso del producto	110 g
Tipo de fijación	A elegir: En placa base En bastidor de montaje Con taladro pasante
Conexión neumática 1	PK-3
Conexión neumática 4	PK-3
Conexión neumática 5	PK-3
Material de la placa base	Latón Reforzado con PPS
Material de las juntas	NBR
Material del cuerpo	Material sintético Fundición inyectada de cinc