BAHCO

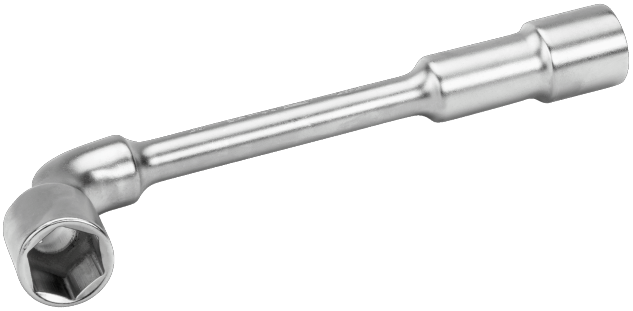

29M

Llaves de tubo acodadas de dos bocas métricas con Dynamic-Drive™ de 6 x 6 puntos

DETALLES DEL PRODUCTO

- Perfil Dynamic-Drive™ de 6 puntos en estrella acodada
- Perfil Dynamic-Drive™ de 6 puntos en anillo recto
- Reducción del desgaste del fijador con el perfil Dynamic-Drive™ de 6 puntos
- Acabado micromate cromado para una superficie de gran calidad
- Acero aleado de alto rendimiento
- Pasante en extremo acodado y vaso serie larga en extremo recto, para uso con varillas largas
- Norma: ISO 2236

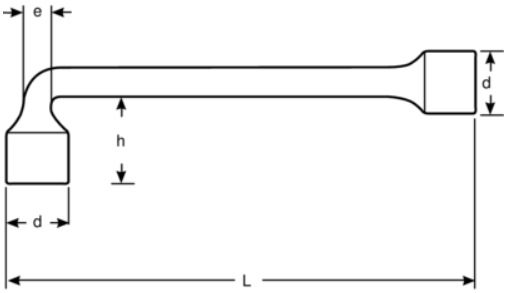

Follow the Fish!

ATRIBUTOS DE PRODUCTO

Producto	⬡	L	h	d	e	g
29M-6	6 mm	97 mm	17 mm	10 mm	6 mm	42 g
29M-7	7 mm	105 mm	19 mm	11 mm	7 mm	44 g
29M-8	8 mm	115 mm	21 mm	12 mm	8 mm	77 g
29M-9	9 mm	126 mm	22 mm	13 mm	9 mm	86 g
29M-10	10 mm	136 mm	25 mm	15 mm	10 mm	102 g
29M-11	11 mm	145 mm	28 mm	16.5 mm	11 mm	116 g
29M-12	12 mm	157 mm	29 mm	17.5 mm	12 mm	165 g
29M-13	13 mm	168 mm	31 mm	19 mm	13 mm	181 g
29M-14	14 mm	178 mm	33 mm	20.5 mm	14 mm	258 g
29M-15	15 mm	187 mm	36 mm	21.5 mm	15 mm	276 g
29M-16	16 mm	200 mm	38 mm	23 mm	16 mm	370 g
29M-17	17 mm	208 mm	40 mm	24.5 mm	17 mm	410 g
29M-18	18 mm	220 mm	42 mm	25.5 mm	18 mm	436 g
29M-19	19 mm	232 mm	43 mm	27 mm	19 mm	464 g
29M-20	20 mm	243 mm	46 mm	28 mm	20 mm	585 g
29M-21	21 mm	252 mm	48 mm	29.5 mm	21 mm	644 g
29M-22	22 mm	266 mm	50 mm	31 mm	22 mm	695 g
29M-23	23 mm	278 mm	52 mm	32.5 mm	23 mm	745 g
29M-24	24 mm	288 mm	55 mm	33.5 mm	24 mm	933 g
29M-25	25 mm	299 mm	58 mm	35 mm	25 mm	988 g
29M-26	26 mm	312 mm	60 mm	36.5 mm	26 mm	1044 g
29M-27	27 mm	323 mm	61 mm	37 mm	27 mm	1091 g
29M-28	28 mm	334 mm	64 mm	39 mm	28 mm	1318 g
29M-29	29 mm	345 mm	66 mm	40 mm	29 mm	1357 g
29M-30	30 mm	357 mm	68 mm	41 mm	30 mm	1398 g
29M-32	32 mm	381 mm	72 mm	44 mm	32 mm	1606 g