MODELO 1144 P ♂

FICHA TÉCNICA

Power *class*

Pantalón multibolsillos confort fit

TEJIDO PRINCIPAL:

Composición: 65% Poliéster 35% Algodón
Gramaje: 195 gr/m²
Ligamento Fundamental: Sarga
Densidad: U: 38 h/cm T: 19 p/m
Resistencia a la tracción: U: 180 kgf T: 100 kgf
Solidez a las Tinturas:

- Al Lavado 40ºC: 4-5
- Al Planchado: 4-5
- A la Luz: 5-6
- Al Sudor: 4-5
- Al Cloro: 3-4

Encogimiento lav 40ºC: 3%
Resistencia al Pilling: 3-4

CONSERVACIÓN:

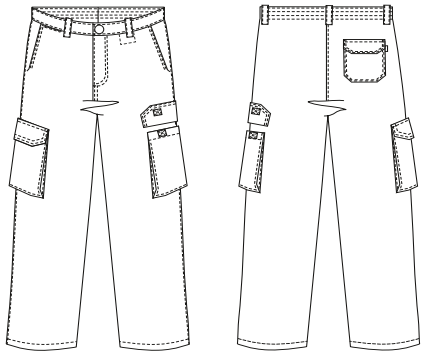

09	11	57
Gris	Azulina	Azul Noche

DESCRIPCIÓN DEL PRODUCTO:

- Pantalón *confort fit*, un corte holgado que permite una gran libertad de movimientos
- Media cintura elástica y cierre con cremallera y botón
- Bolsillos laterales con fuelle y cerrados con tapeta y velcro
- Bolsillos delanteros, bolsillo de parche trasero con tapeta y velcro
- Indicado para aquellos profesionales que desarrollan su actividad en ambientes cálidos por su bajo gramaje

BENEFICIOS CLAVE:

Vida útil: Para un uso muy frecuente conserva su aspecto después de 40 lavados en las condiciones indicadas en la etiqueta.

Ambiente: recomendado para ambientes calurosos en exterior e interior.

Multibolsillos: Bolsillos más compartimentados, para llevar la carga repartida.

GUÍA DE TALLAS

	36-38		40-42		44-46		48-50		52-54		56-58		60-62		64-66		68-70		72-74
P. Cintura (cm) (B)	70-72	74-76	78-80	82-84	86-88	90-92	94-96	98-100	102-104	106-108	110-112	114-116	118-120	122-124	126-128	130-132	134-136	138-140	142-148
P. Cadera (cm) (D)	82-84	86-88	90-92	94-96	98-100	102-104	106-108	110-112	114-116	118-120	122-124	126-128	130-132	134-136	138-140	142-144	146-148	150-152	154-160
Altura (cm) (C)	165-190	165-190	165-190	165-190	165-190	165-190	165-190	165-190	165-190	165-190	165-190	165-190	165-190	165-190	165-190	165-190	165-190	165-190	165-190

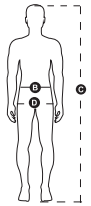

MONZA

+34 902 193 096 | ventas@obrerol-monza.com
Pol. Ind. Somonte | c/ María González "La Pondala" 82-96 | 33393 Sotiello - Gijón
obrerol-monza.com